

CARTOGRAPHIE

- 1- Adresse : <http://www.res.sports.gouv.fr/>
- 2- Sélectionner votre Ligue, comité, choisir le champ famille d'équipement et (salle de combat et double-cliquer sur « Salle de combat » pour passer dans le carré droit) choisir l'activité et faire de même.

Critères de recherche

Général Installation Avancé Spécifique Réinitialiser les critères

Territoire

▶ Région : ▶ Pays :

▶ Département : ▶ Bassin de vie :

▶ Intercommunalité : ▶ Parc Naturel Régional :

▶ Commune/CP :

Famille d'équipements

▶ Famille d'équipements :

Types d'équipements disponibles

Autres salles de combat	▶▶	Types d'équipements sélectionnés
Dojo / Salle d'arts martiaux	▶	Dojo / Salle d'arts martiaux
Salle de boxe	◀	
	◀◀	

Activité

▶ Activités sportives :

Activités sportives disponibles

Judo / Jujitsu / Taïso	▶▶	Activités sportives sélectionnées
Kendo / Iaido / Naginata / Jodo / Sport chanbara	▶	Judo / Jujitsu / Taïso
Sumo	◀	Kendo / Iaido / Naginata / Jodo / Sport chanbara
	◀◀	Sumo

Résultat de la recherche

- 3- Dans le bas de la page, vous avez le choix d'avoir une restitution :
 - Soit par carte « localisation des équipements sur une carte » :

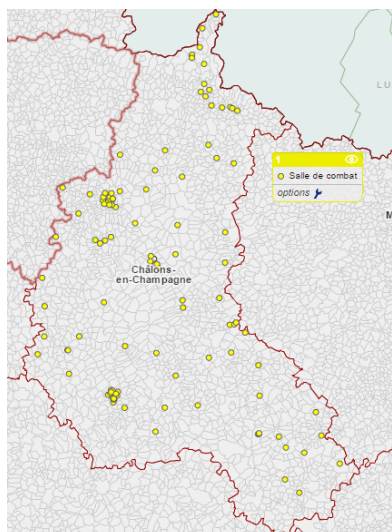

- Soit par tableau :

Résultats 1 - 30 sur 113 fiches équipement trouvées :

Identifiant	Nom	Dpt	Commune	Nbre Equipement Identique	Type d'équipement	Installation
94202	Ancien dojo	Marne	Reims	1	Dojo / Salle d'arts martiaux	CREPS de Reims
126257	Arts martiaux	Aube	Brienne-le-Château	1	Dojo / Salle d'arts martiaux	Ex école militaire
209696	BUSHIDO	Ardennes	Raucourt-et-Flaba	1	Dojo / Salle d'arts martiaux	SALLE DE COMBAT
297900	COMPLEXE SPORTIF (DOJO)	Ardennes	Fumay	1	Dojo / Salle d'arts martiaux	COMPLEXE SPORTIF DU BOIS DU HAM
126309	Complexe sportif Salle judo	Aube	Villenauxe-la-Grande	1	Dojo / Salle d'arts martiaux	Complexe sportif loisirs
178433	DOJO	Ardennes	Villers-Semeuse	1	Dojo / Salle d'arts martiaux	SALLE DE COMBAT
212818	Dojo	Aube	Romilly-sur-Seine	1	Dojo / Salle d'arts martiaux	Dojo ASFR
126157	Dojo	Aube	Chapelle-Saint-Luc	1	Dojo / Salle d'arts martiaux	Espace Hubert Raymond
171296	Dojo	Aube	Vendeuvre-sur-Barse	1	Dojo / Salle d'arts martiaux	Dojo

4- Ajouter des fonds de carte (Données INSEE)

Double-Cliquez sur « ajouter des données » en haut à gauche.

Consulter les données disponibles (I)

Sommaire Indicateurs cartographiés **Données externes**

Rechercher: compatible avec cette carte

Thème: Population > Démographie

Afiner: Tous niveaux géographiques Toutes sources

Typologies Ratios Additifs Ponctuels

Choisir un jeu parmi 16 indicateur(s)

- typologie communale / aires urbaines 2010
- typologie urbaine/rural, 1999
- densité de population, 2010 (hab/km²)
- densité de population, 2009 (hab/km²)
- densité de population, 2008 (hab/km²)
- densité de population, 2007 (hab/km²)
- densité de population, 2006 (hab/km²)
- densité de population, 1999 (hab/km²)
- densité de population, 1990 (hab/km²)
- population, 2010
- population, 2009
- population, 2008
- population, 2007
- population, 2006
- nb d'hommes, 2009
- nb de femmes, 2009

[<<- Sommaire](#) [VOIR SUR LA CARTE](#)

Restitution pour le choix « densité de population »

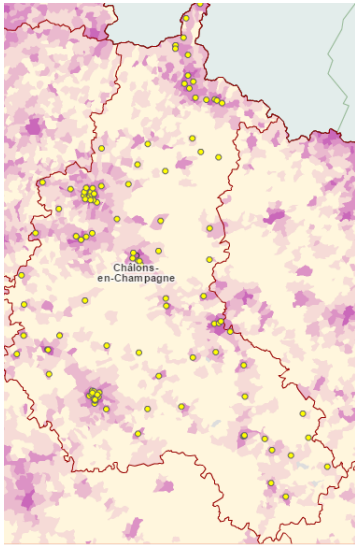

5- Intégrer des données à l'aide du fichier Excel envoyé ou téléchargé sur le site du R.E.S.

Bien sélectionner les 2 colonnes (code INSEE + Indicateur choisi)

Code	<i>nb-dojos</i>
08024	1
08053	1
08081	1
08105	3
08116	1
08145	1
08162	1
08185	1
08190	1
08198	1
08239	1

Cliquez sur « Ajouter des données » puis « données externes » puis « importez vos propres données » un champ s'ouvre, validez puis « coller » votre sélection.

Importer un jeu de données

1 - Insérer un jeu de données au niveau : commune

Insérer ci-dessous (Ctrl+V ou clic droit/Coller) :

Le nom des colonnes doit figurer en 1ère ligne

Les identifiants (Code commune) en 1ère colonne :

[Effacer](#)

[Fichier exemple](#)

105 lignes, 2 colonnes

Code	nb-dojos
08024	1
08053	1
08081	1
08105	3
08116	1
08145	1
08162	1
08185	1
08190	1
08198	1
08239	1
08264	1
08311	1
08327	1
08328	1
08362	1

Séparateur décimal : virgule point

GÉCODER LES DONNÉES

2 - Vérifier le résultat du géocodage

Validez jusqu'à la restitution de la carte

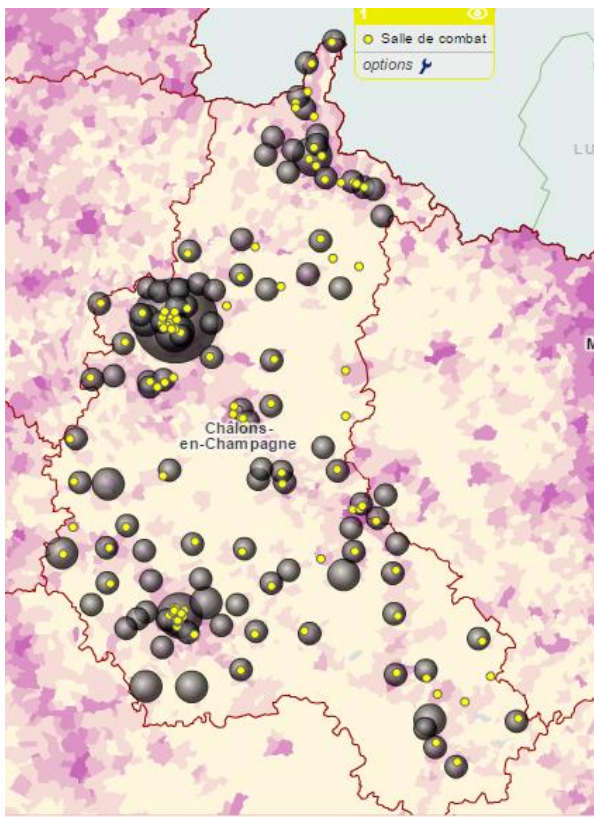

Vous obtenez une carte avec les dojos recensés par l'état, ceux affiliés à la FFJDA avec comme fond de carte la densité de population.

6- Détails ++

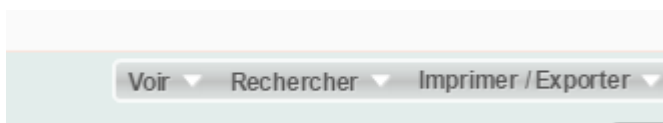

- En haut à droite : Cliquez sur « Voir » pour sélectionner des détails (EPCI, Ville)
Cliquez sur Imprimer/exporter pour une restitution de votre carte en PDF



- A droite, cliquez sur le dernier rectangle du bas, vous aurez en restitution votre carte avec le champ EPCI + Google earth, exemple de district choisi ou il n'y a pas de clubs de Judo

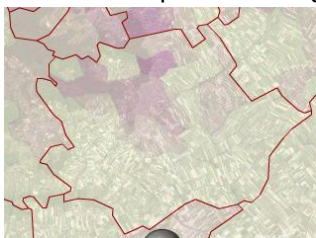

« Chercher ou évaluer le potentiel d'un équipement pour l'organisation d'un championnat »

Après avoir fait votre sélection (point 2 en sélectionnant non pas la carte mais « Liste des équipements », je clique sur le 2^{ème} dojo pour exemple (Ecole militaire) vous obtenez la fiche synthétique de la salle

Fiche de l'installation Ex école militaire

» Recherche » Installation

Général		Equipements		» Version imprimable : fiche installation fiche complète	
▶ Date de visite :	12/09/2011	▶ Type de l'enquête :	Vis-à-vis		
▶ Région :	Champagne-Ardenne	▶ Département :	Aube		
▶ Commune :	Brienne-le-Château	▶ Code commune INSEE :	10064		
▶ Numéro de l'installation:	100640005	▶ Nom usuel :	Ex école militaire		
▶ Adresse :	Rue de l'école militaire 10500 Brienne-le-Château				
▶ Nombre d'équipements :	3	▶ Installation implantée sur plusieurs communes :	Non		
▶ Installation particulière :	Non	▶ Nombre de lits :	0		
▶ Aménagement(s) en faveur des personnes handicapées :	Aucune	▶ Présence d'un internat :	Non		
▶ Nombre de couverts :	0	▶ Installation gardiennée :	Avec logement de gardien		
▶ Emprise foncière :	600 m ²	▶ Type de desserte (à moins de 10 min de marche à pied) :			

Pour la taille et les détails, cliquez sur [fiche complète](#)

CHARACTERISTIQUES GENERALES

Nature de l'équipement :	Intérieur	▶ Arrêté d'ouverture au public :	Oui
Type d'ERP de l'établissement :	- X	▶ Catégorie ERP	5
Equipement d'accès libre :	Non	▶ Nombre de couloirs :	0
Aire d'évolution :	- Surface : 200.0000 m ² - Largeur : 10.00 m - Longueur : 20.00 m - Hauteur : 3.00 m	▶ Présence d'un éclairage :	Oui
Site web :		▶ Nature du sol :	Autre
Année de mise en service :	1965-1974	▶ Nombre de vestiaires :	- Arbitres : 0 - Sportifs : 2
Utilisateurs :	- Club(s)	▶ Douches :	Oui
Nombre de places assises en tribune :	0	▶ Démarche pour la qualité environnementale :	Non
Vestiaires sportifs chauffés:	Oui		
Présence de sanitaires :	- Sportif : Oui - Public : Non		

Vous pourrez avoir toutes les dimensions, capacité d'avoir du Public, accessibilité.....